

## INSTRUÇÃO NORMATIVA Nº 02/2021

Atualiza os procedimentos sobre o processo de registro no sistema acadêmico sobre a previsão, efetivação e explicitação das atividades acadêmicas referentes ao Trabalho Discente Efetivo – TDE.

As Pró-Reitorias de Ensino e de Administração da Universidade Regional Integrada do Alto Uruguai e das Missões - URI, no uso das suas atribuições estatutárias e considerando:

o estabelecido na Resolução nº 3736/CUN/2019 – Normas para a Inovação Acadêmica – Graduação Ativa na URI;

o estabelecido na Resolução nº 2750/CUN/ 2020 – Regulamento do Trabalho Discente Efetivo – TDE para a Graduação Ativa,

### RESOLVE:

**Atualizar os procedimentos sobre o processo de registro no sistema acadêmico da previsão, efetivação e explicitação das atividades acadêmicas referentes ao Trabalho Discente Efetivo – TDE.**

**Art. 1º** O Trabalho Discente Efetivo – TDE tem base legal obedecendo ao disposto na Lei nº 9.394, de 20 de dezembro de 1996, no Parecer CNE/CES nº 261, de 09 de novembro de 2006, na Resolução CNE/CES nº 3, de 2 de julho de 2007, que dispõe sobre os procedimentos a serem adotados quanto ao conceito de hora-aula. O TDE faz parte do modelo da Graduação Ativa da URI, aprovado nas reuniões da Câmara de Ensino e do Conselho Universitário, pela Resolução nº 2736/CUN/2019.

**Art. 2º** Justifica-se a presente Instrução Normativa, com o objetivo de orientar as partes interessadas sobre o processo de registro no sistema acadêmico quanto a previsão, efetivação e explicitação das atividades acadêmicas, referentes ao Trabalho Discente Efetivo (TDE), regulamentado pela Resolução nº 2750/CUN/2020.

Parágrafo único - As Atividades planejadas e orientadas pelo docente não compõem a carga horária mensal e/ou semanal do docente e sim, da disciplina. Portanto, não estão inclusas na sua carga horária trabalhista.

**Art. 3º** As atividades dos TDEs devem ter o registro acadêmico (diário de classe), por meio do portal acadêmico, para fins legais em cumprimento da Res. nº 2750/CUN/2020 e para informação em processos avaliativos realizados pelo Sistema Nacional de Avaliação da Educação Superior (SINAES).

**Art. 4º** Para a execução do processo, coloca-se a seguir, um passo a passo, para registro acadêmico no sistema:

## 1 - Previsão do TDE

1.1 No momento do cadastro do complemento da disciplina no módulo Educacional → Currículo e Oferta → Disciplinas → Anexo → Complemento da disciplina. Inserir atividades de TDEs conforme o previsto no PPC do curso.

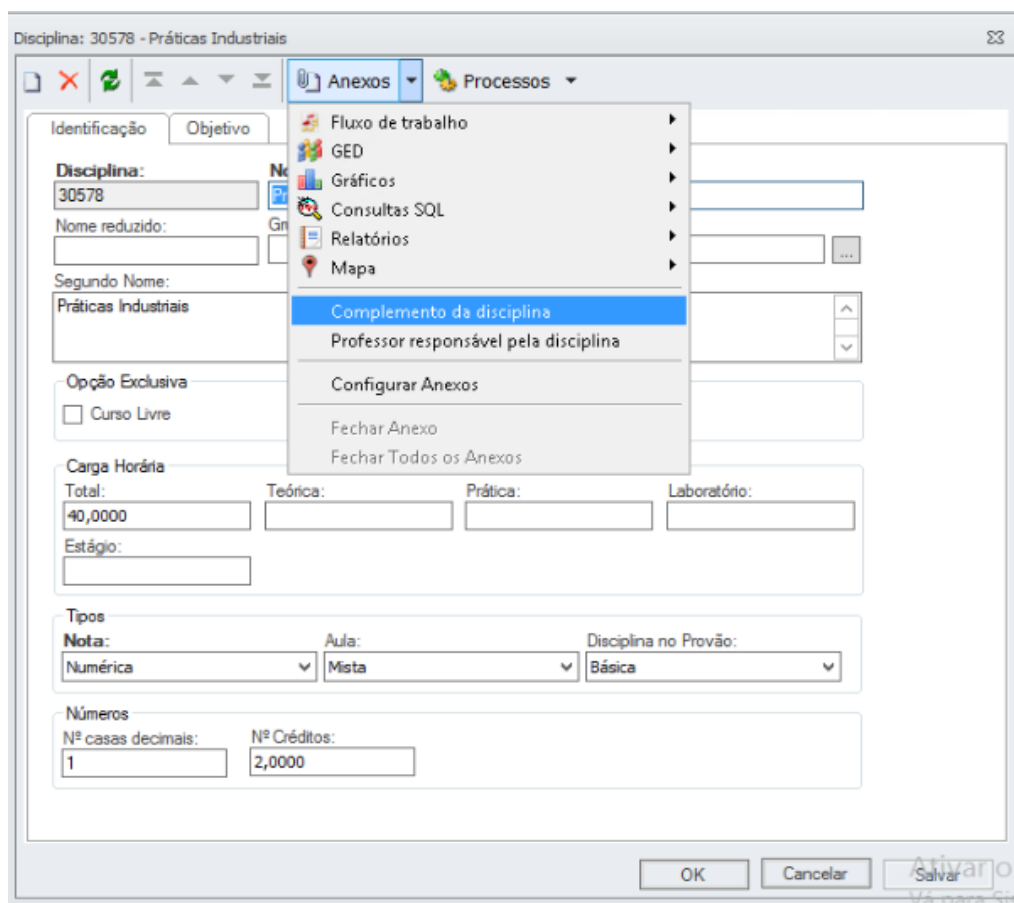
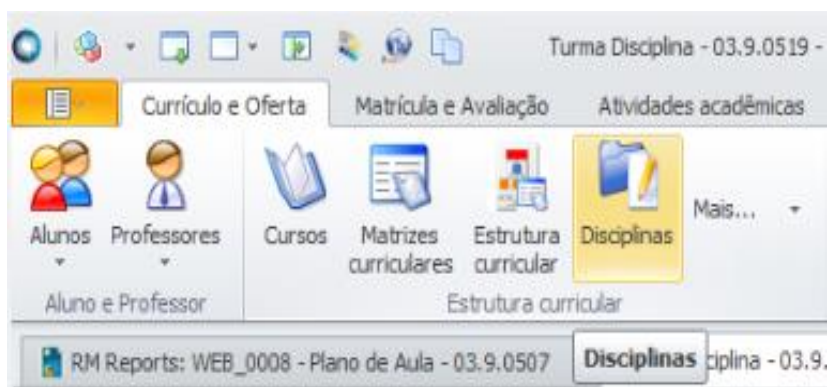

Complemento da disciplina: 30578 - Práticas Industriais

Disciplina: 30578 Práticas Industriais Data: 14/07/2020 Período letivo: 2020/1 2020/1

Tipo de complemento: PE Plano de Ensino  Complemento liberado para visualização

Caracterizar a gestão da qualidade como tema de curso estratégico, concentrando as principais tecnologias de gestão da qualidade encontradas na literatura.

Atividade prática 03: Pesquisa das tecnologias de gestão da qualidade.

**UNIDADE DE ENSINO 05 – SISTEMAS DE GESTÃO**  
Contextualizar o conceito de visão sistêmica com gerenciamento dos processos de trabalho empresarial abordando temas como gestão de projetos, fluxo de processos e estudo de tempos.

Atividade prática 04: exemplificar a aplicação de gestão de projetos

TDE 01 – Atividades conforme normatização envolvendo os conteúdos da unidade 05.

1.2 Observar a carga horária da disciplina e buscar as orientações sobre a proporção de horas/aula e TDEs no Art. 9º da Resolução.

Disciplina: 30578 - Práticas Industriais

Identificação Objetivo Complemento da disciplina

Disciplina: 30578 Nome: Práticas Industriais

Nome reduzido: Grupo de complemento:

Segundo Nome: Práticas Industriais

Opção Exclusiva  Curso Livre  Estágio

Carga Horária

Total:	Teórica:	Prática:	Laboratório:
40,0000			
Estágio:			

### 1.3 Cadastrar a carga horária dividindo por atividades no momento da inserção no cadastro da matriz/período (Carga de Trabalho Discente Efetivo)

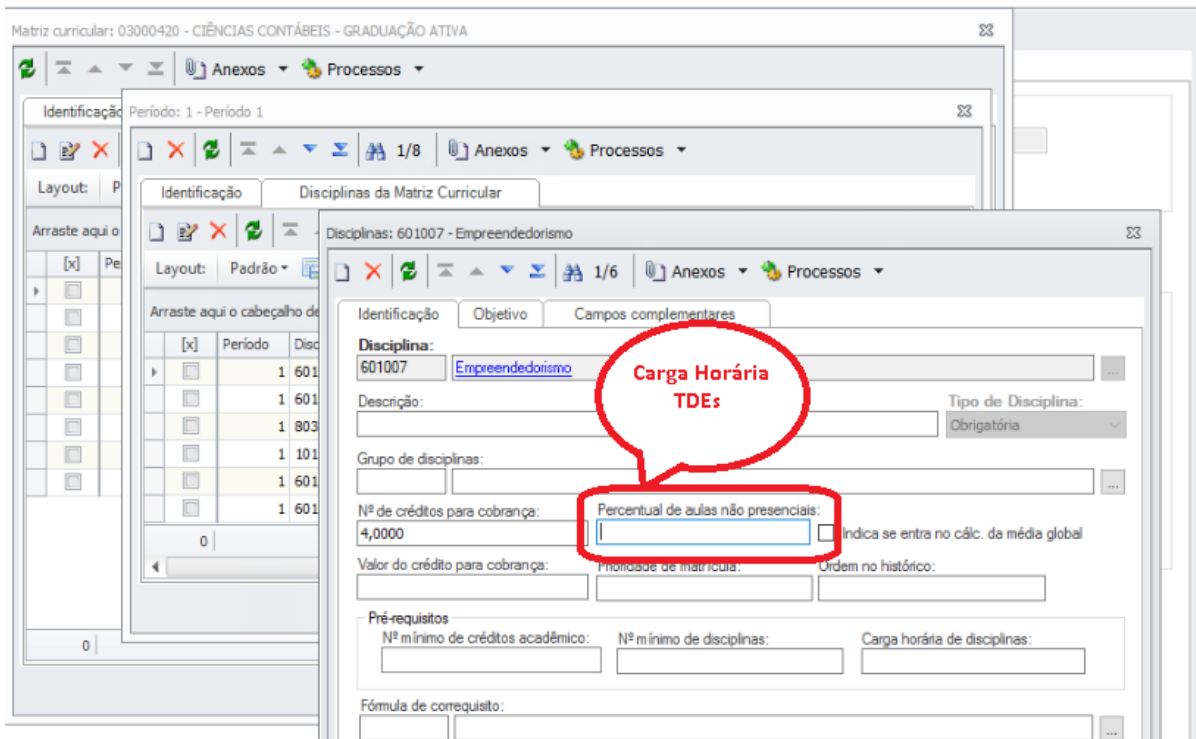

Matriz curricular: 03000420 - CIÊNCIAS CONTÁBEIS - GRADUAÇÃO ATIVA

Identificação: Período: 1 - Período 1

Disciplinas da Matriz Curricular

Disciplinas: 601007 - Empreendedorismo

Identificação | Objetivo | Campos complementares

Disciplina: 601007 | Empreendedorismo

Descrição:

Grupo de disciplinas:

Nº de créditos para cobrança: 4,0000

Valor do crédito para cobrança:

Pre-requisitos

Nº mínimo de créditos acadêmico:  Nº mínimo de disciplinas:  Carga horária de disciplinas:

Fórmula de correquisito:

**Carga Horária TDEs**

Percentual de aulas não presenciais:

### 1.4 Cadastrar a carga horária dividindo por atividades no momento da inserção no cadastro da matriz/período (Teórica, prática e total)

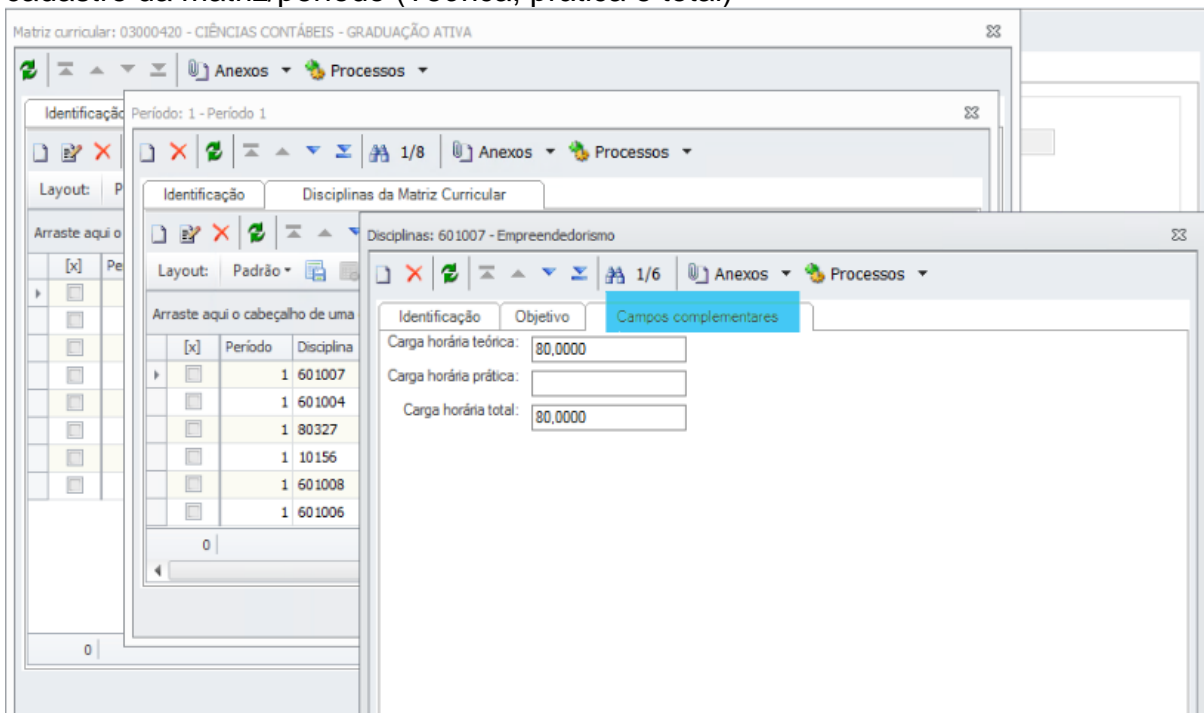

Matriz curricular: 03000420 - CIÊNCIAS CONTÁBEIS - GRADUAÇÃO ATIVA

Identificação: Período: 1 - Período 1

Disciplinas da Matriz Curricular

Disciplinas: 601007 - Empreendedorismo

Identificação | Objetivo | Campos complementares

Carga horária teórica: 80,0000

Carga horária prática:

Carga horária total: 80,0000



**Art. 9º** A hora-aula, na URI, é de 50 minutos. A carga horária definida para o TDE é a seguinte:

Carga Horária da Disciplina	Carga Horária Presencial	Nº de hora-aula de 50min	Carga Horária do TDE
80 horas	60 horas	72 períodos	20 horas
40 horas	30 horas	36 períodos	10 horas

**OBS:** Para a disciplina utilizada como exemplo deverão ser criados 36 registros no plano de aula do professor. Somadas a mais 10 horas de atividades referentes a TDE.

### 1.5 Criação das aulas referentes a carga horária hora do professor.

Ao rodar o processo de criação das aulas no Menu processos → Gerar o plano de aula conferir o número de aulas geradas acessando anexo → Plano de aula. Devem coincidir com o especificado na resolução.

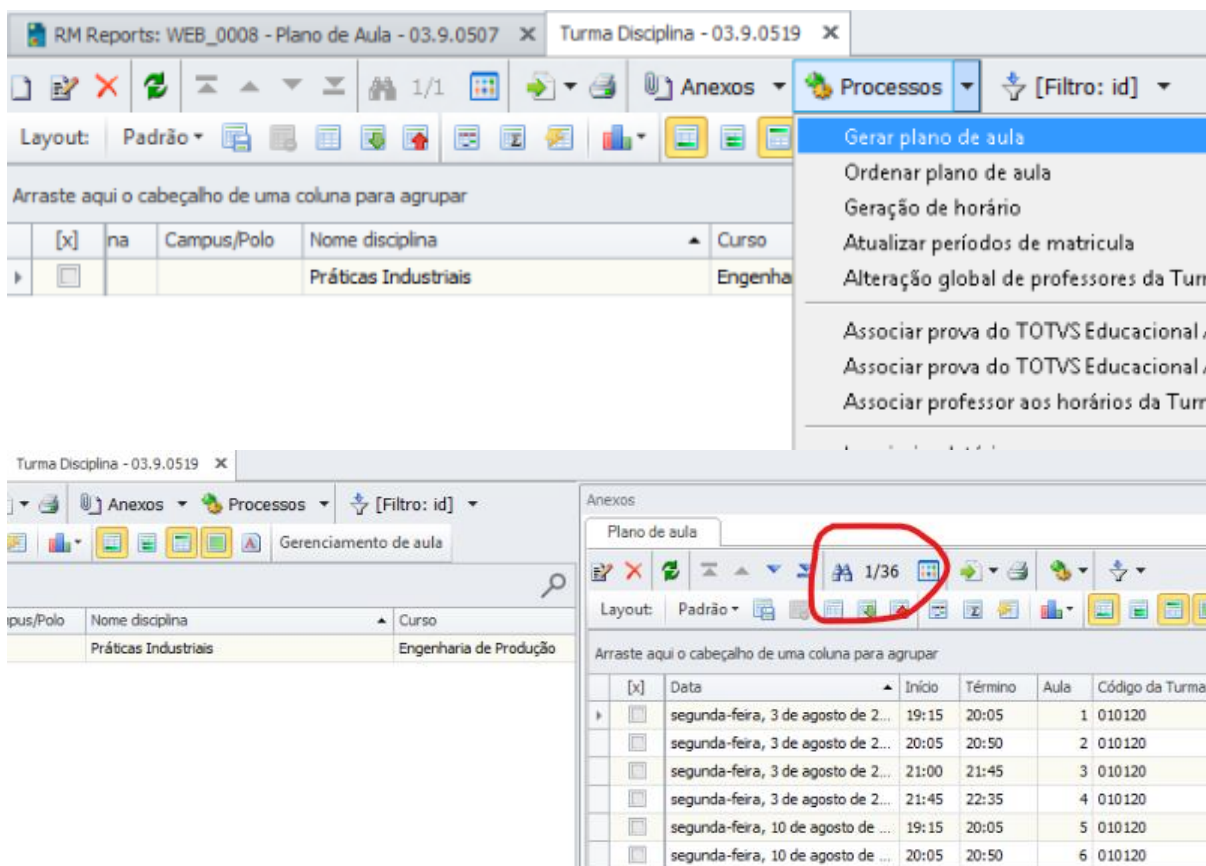

The screenshot shows the 'RM Reports' interface. The top menu bar includes 'Anexos' and 'Processos'. The 'Processos' dropdown menu is open, showing 'Gerar plano de aula' as the selected option. Below the menu, a table displays the course details for 'Práticas Industriais' in the 'Engenharia' course.

The 'Anexos' section shows a list of generated lesson plans. A red circle highlights the '1/36' indicator, signifying that 36 lesson plans have been generated. Below this, a table lists the details of the lesson plans:

[x]	Data	Início	Término	Aula	Código da Turma
<input type="checkbox"/>	segunda-feira, 3 de agosto de 2...	19:15	20:05	1	010120
<input type="checkbox"/>	segunda-feira, 3 de agosto de 2...	20:05	20:50	2	010120
<input type="checkbox"/>	segunda-feira, 3 de agosto de 2...	21:00	21:45	3	010120
<input type="checkbox"/>	segunda-feira, 3 de agosto de 2...	21:45	22:35	4	010120
<input type="checkbox"/>	segunda-feira, 10 de agosto de ...	19:15	20:05	5	010120
<input type="checkbox"/>	segunda-feira, 10 de agosto de ...	20:05	20:50	6	010120

### 1.6 Registros do TDE

O professor visualiza no seu portal acadêmico → Educacional → Diário de Classe → Plano de aula, os 36 períodos referentes a carga horária. E realiza o registro dos TDEs no campo Lição de Casa.



**Incluir/Editar registro**

Teórica

**Conteúdo Previsto**

**Aula Online (Exemplo <http://www.totvs.com.br>):**

**Conteúdo Realizado**

Data efetiva: 03/08/2020

Horário: E-NOTURNO - 2 - 19:15/2

Listar todos os horários

Professor substituto

Aula de reposição

Conteúdo:

**Lição de Casa**

**Observação**

Conforme sugestão do Art. 15 da Resolução.

Sugestão de Planejamento das Atividades do TDE	
Atividade 1:	
Carga Horária da Atividade	
Descrição da Atividade	
Conteúdo	
Bibliografia	
Data de Entrega	

## 1.7 Demonstração do TDE – Consultar no portal acadêmico:

**Incluir/Editar registro**

**Aula Online (Exemplo <http://www.totvs.com.br>):**

**Conteúdo Realizado**

**Data efetiva:** 03/08/2020

**Horário:** E-NOTURNO - 2 - 19:15/2

Listar todos os horários

Professor substituto

Aula de reposição

**Conteúdo:**  
CONTEÚDO EFETIVO

**Lição de Casa**

Descrição: Leitura dos artigos científicos postados no portal acadêmico como o título leitura complementar.  
Carga horária: 4h  
Data de apresentação: 20/11/2020  
Forma de apresentação: Oral

**Observação**

### 1.7.1 Impressão do relatório de plano de aula para comprovação:

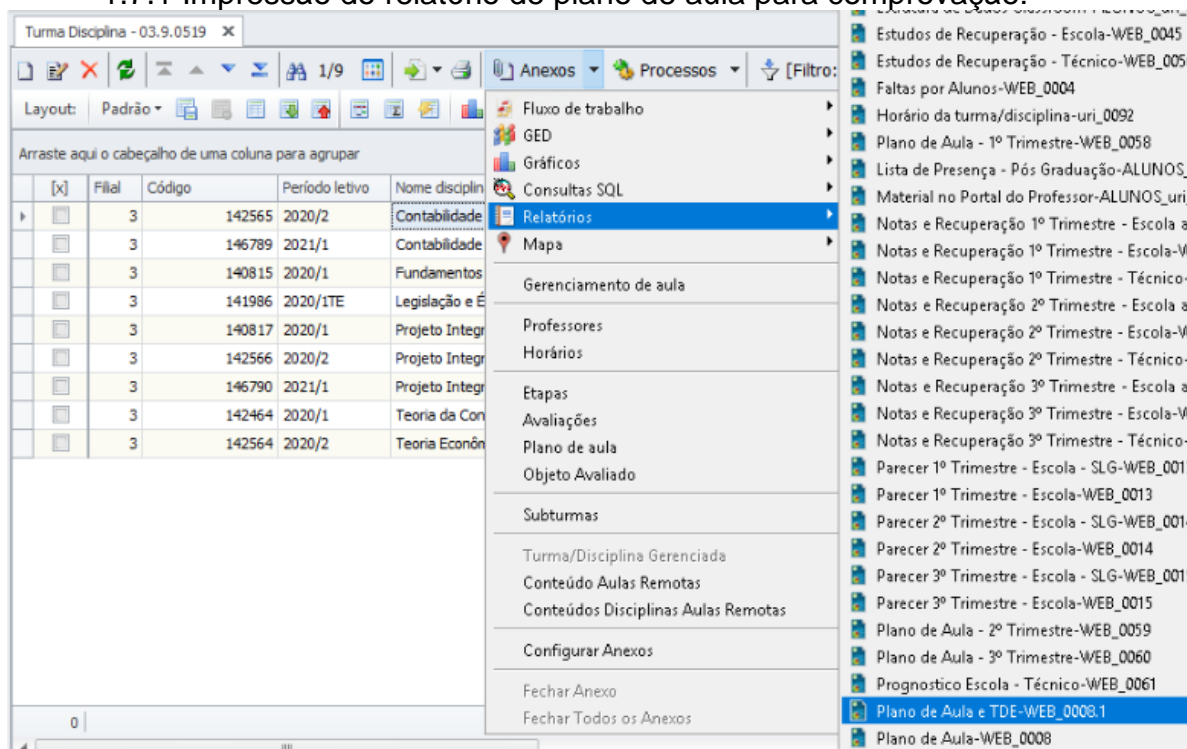

The screenshot shows a web application interface for course management. On the left, there is a table with columns: Filial, Código, Período letivo, and Nome disciplina. The table lists several courses, including 'Contabilidade' and 'Fundamentos'. On the right, there is a sidebar menu with various options. The 'Relatórios' option is highlighted in blue. A red arrow points to the 'Relatório de Plano de Aula' option within the 'Relatórios' menu. The main content area on the right shows a list of documents, including 'Plano de Aula e TDE-WEB\_0008.1', which is highlighted in blue.

### 1.7.2 Impressão da ATA de resultados finais:

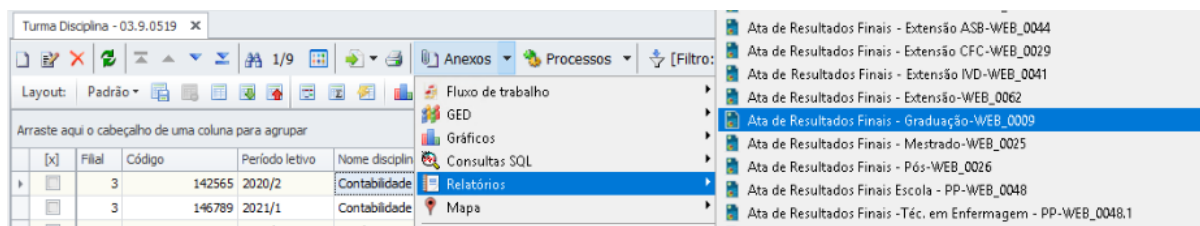

### 1.7.3 Observar rodapé da ATA com informações referentes ao TDE:

32	097106	TAIS KULMANN	0	8,00	9,00	8,50	8,50	APROVADO
33	093690	VITÓRIA GONÇALVES DE AGUIAR PUMPMACHER	0	8,00	9,00	8,50	8,50	APROVADO
34	096546	WALDIR KUSSLER	0	5,00	9,00	7,00	7,00	APROVADO
35	095652	YURI DANIEL TASSO DURANTE	0	6,50	9,00	7,70	7,70	APROVADO

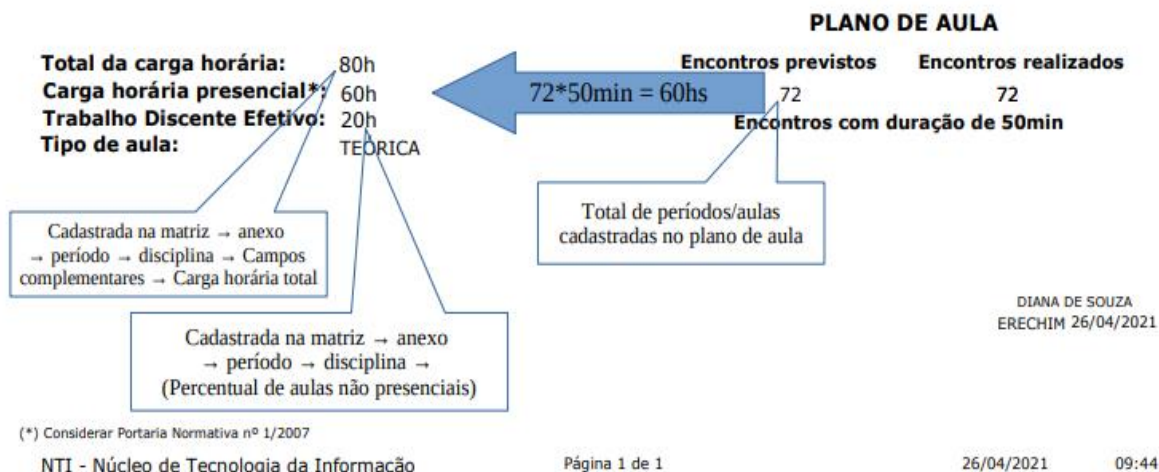

Erechim, 06 de maio de 2021.

  
**Prof. Nestor Henrique De Cesaro**  
 Pró-Reitor de Administração

  
**Prof.ª Edite Maria Sudbrack**  
 Pró-Reitora de Ensino da URI